

Croisière sur le Danube et la Bavière : découverte culturelle au fil de l'eau **08 Jrs / 07 n**

VIENNE – LINZ – REGENSBURG – NUREMBERG – BAMBERG – WURZBURG – MILTENBERG – FRANCFORT



DATES PROPOSEES :DU 03 AU 10 SEPTEMBRE 2020

	Escale	Arrivée	Départ
1	Vienne	--	18:30
2	Linz	13:00	19:00
3	Straubing Regensburg	12:00 ***	*** 18:30
4	Nürnberg	12:30	18:30
5	Bamberg	04:30	13:00
6	Würzburg	07:00	13:00
7	Miltenberg Aschaffenburg	05:30 17:30	12:30 ----
8	Aschaffenburg Frankfurt	----- 08:00	03:00 -----

1^{er} jour : PAU - TOULOUSE – VIENNE

Départ en autocar de Pau vers l'aéroport de TOULOUSE. Assistance aux formalités d'enregistrement. Envol pour Vienne. Accueil et transfert vers le bateau. Installation dans les cabines. Départ en navigation à 18h30. Dîner et logement.

2^{ème} jour : LINZ

Petit déjeuner à bord. Matinée de navigation.

Déjeuner à bord. **Visite guidée de la ville.**

La ville au bord du Danube brille plus que jamais : capitale européenne de la culture 2009, ville des arts médiatiques de l'UNESCO, nouveaux bâtiments, projets artistiques impressionnants et silhouette urbaine contrastée. Le moderne et l'historique n'attendent qu'à être explorés.

Retour à bord, dîner et logement.



3^{ème} jour : REGENSBURG

Petit déjeuner et déjeuner à bord. Débarquement à Straubing en direction de Regensburg (ou Ratisbonne en français). La cité médiévale de Bavière au bord du Danube a conservé de nombreux édifices anciens qui témoignent de son histoire qui s'étend de l'empire romain jusqu'à nos jours.

La ville a connu son apogée politique et économique au XII^e et XIII^e siècle, quand elle se trouvait au carrefour de grandes routes commerciales importantes et devint ville libre d'Empire en 1245, avant d'être évincée au profit des autres grandes villes bavaraises. La ville a conservé presque intact son centre médiéval puisqu'elle a été très peu touchée par les bombardements alliés dans la mesure où elle était très peu industrialisée. En compagnie de votre

SARL NOVA VOYAGES – 3 bis Rue Brauhauban – BP 446 – 65 004 TARBES CEDEX 4

Tel : 05.82.15.01.82 ou 06-63-01-55-91 – Mail : nova-voyages@sfr.fr

RCS TARBES 751 970 005 – RESPONSABILITE CIVILE HISCOX – GARANTIE FINANCIERE GROUPAMA – IM065120019

guide, vous visiterez à pied Ratisbonne et vous découvrirez l'imposante « Porta Praetoria », la porte nord de l'ancien romain ; l'hôtel de ville avec la « salle impériale » ; la cathédrale gothique et les maisons des riches marchands du Moyen Age d'influence italienne.

Retour à bord, dîner et logement.



4^{ème} jour : NUREMBERG

Petit déjeuner à bord. Matinée de navigation. Déjeuner à bord.

Départ en autocar pour **la visite guidée de la ville**. Tour panoramique en autocar pour voir des monuments situés en dehors des murs médiévaux de la ville : le tribunal de Nuremberg, le centre de documentation du III^{ème} Reich, la tribune de Zeppelin, le quartier du château... Vous découvrirez de charmantes ruelles et de belles maisons à colombages avant de rejoindre la Marktplatz, que vous découvrirez à pied avec votre guide : la Schöne Brunnen, la Frauenkirche (extérieurs) au cours de la visite vous pourrez déguster une spécialité locale bien connue de la ville : le célèbre pain d'épices de Nuremberg. Retour à bord, dîner et logement.

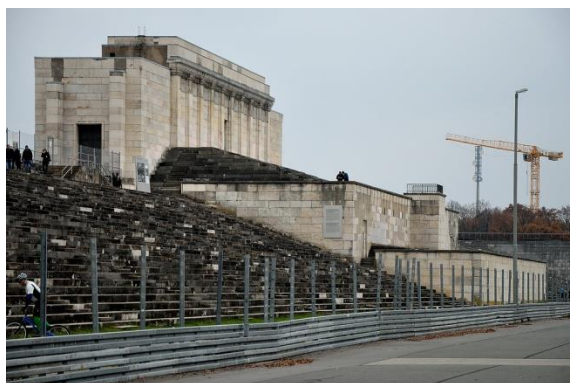

5^{ème} jour : BAMBERG

Après le petit déjeuner, départ pour la **visite guidée de Bamberg**. Cette visite vous montrera à quel point la ville est unique : le cœur historique de la ville avec sa cathédrale, ses églises et ses monastères, ses ponts, ses ruelles et ses places étroites, ses maisons à colombages et ses façades baroques. La ville historique offre de nombreux bâtiments historiques : autour de la place de la cathédrale, la vieille cour, la nouvelle résidence, le jardin des roses, le vieil hôtel de ville et la petite Venise.

Retour à bord pour le déjeuner.

Après midi de navigation. Dîner et logement.



6^{ème} jour : WURZBURG

Petit déjeuner buffet à bord.

Départ en direction du centre de Würzburg. **Vous débuterez la visite par la Residenz**, qui était l'ancien palais des Princes-évêques de Würzburg. Commencée en 1720, à l'initiative du prince-évêque Friedrich Carl von Schönborn, et achevée en 1780, cette construction était destinée à remplacer l'ancienne forteresse de Marienberg. **Vous découvrirez 40 salles richement décorées de mobilier**, de peintures et de tapisseries des maîtres du XVIII^e siècle et vous emprunterez le monumental escalier d'honneur, qui fut dessiné par Balthasar Neumann. **Vous visiterez entre autres la salle impériale**, de style baroque, dont les fresques furent réalisées par le peintre italien Giovanni Battista Tiepolo et les appartements d'apparat richement décorés dans un style rococo. Vous continuerez la visite en direction du centre ville.

Retour à bord. Déjeuner à bord.

Navigation vers Miltenberg. Dîner et logement.



7^{ème} jour : MILTENBERG

Petit déjeuner à bord.

Au cours **de la visite guidée**, vous apprendrez la fière histoire de cette charmante ville. Vous découvrirez entre autres la Engelplatz, le Riesen, le vieil hôtel de ville, la Marktplatz et de nombreux bâtiments à colombages. Plusieurs lieux sont propices à la discussion sur la guerre de Trente ans, l'histoire juive et d'autres éléments importants de l'histoire de Miltenberg.

Retour à bord pour le déjeuner. Après midi de navigation. Dîner et logement.

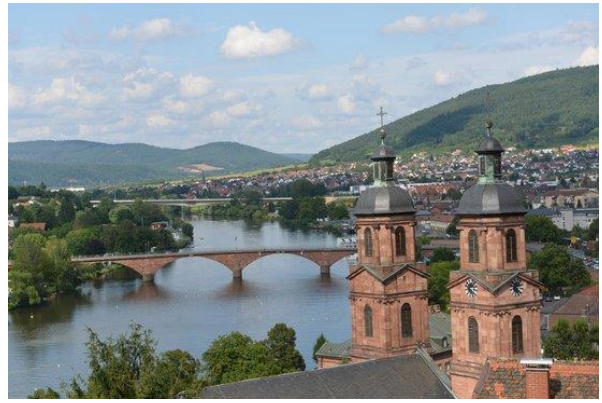

8^{ème} jour : MAINZ – FRANCFORT – TOULOUSE – PAU

Arrivée du bateau au matin. Après votre petit déjeuner buffet, débarquement. Transfert vers Francfort.

Visite guidée de Francfort.

Déjeuner pique nique, puis transfert vers l'aéroport de Francfort. Envol pour Toulouse – vol direct. Arrivée à Toulouse, accueil et retour en autocar vers Pau.

Le prix comprend :

Le transport en autocar grand tourisme de PAU vers l'aéroport de TOULOUSE aller retour

Le transport aérien sur vols réguliers TOULOUSE / VIENNE via 1 escale et FRANCFORT / TOULOUSE

Les taxes aériennes : 125 € au 21 Octobre 2019

L'assistance aux formalités d'enregistrement

La croisière sur le bateau Crucebelle 4*, selon descriptif ci-dessous, base cabine double,

L'hébergement en cabine située sur le Pont Intermédiaire

La pension complète du dîner jour 1 au déjeuner jour 8

Les boissons aux repas : All Inclusive au restaurant pendant les heures de repas

Les boissons : eau et bière ou vin lors des repas extérieurs au bateau

Les excursions et visites mentionnées au programme

L'animation à bord

Les services de l'accompagnatrice NOVA VOYAGES

Les taxes portuaires.

Les assurances assistance rapatriement, annulation / bagages, multirisques, interruption de séjour, responsabilité civile à l'étranger

Le prix ne comprend pas :

Le supplément cabine individuelle : + 435 € (nombre limité à 3).

COMPAGNIE AERIEENNE : LUFTHANSA

FORMALITES : CARTE NATIONALE D'IDENTITE EN COURS DE VALIDITE (photocopie à fournir lors de votre inscription).

BASE DE REALISATION : A PARTIR DE 25 PERSONNES

VOTRE BATEAU : CRUCEBELLE 4*



Information technique :

Année de construction : 2000 – entièrement rénové en 2018.

Longueur : 110 mètres

Largeur ; 11.40 mètres

Nombre de cabines : 77

Nombre de passagers : 154

Equipage : 35

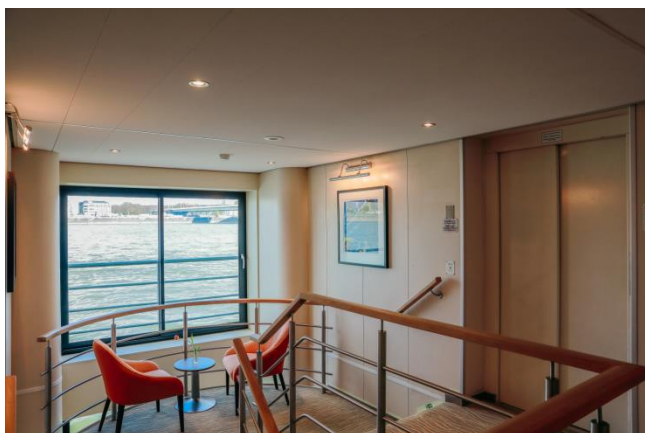

SARL NOVA VOYAGES – 3 bis Rue Brauhauban – BP 446 – 65 004 TARBES CEDEX 4

Tel : 05.82.15.01.82 ou 06-63-01-55-91 – Mail : nova-voyages@sfr.fr

RCS TARBES 751 970 005 – RESPONSABILITE CIVILE HISCOX – GARANTIE FINANCIERE GROUPAMA – IM065120019



Croisière sur le Danube Et la Bavière

Jour 1 : PAU – TOULOUSE – VIENNE

Jour 2 : LINZ capitale culturelle en 2009 visite guidée

Jour 3 : REGENSBURG (Ratisbonne)

Jour 4 : NUREMBERG visite guidée

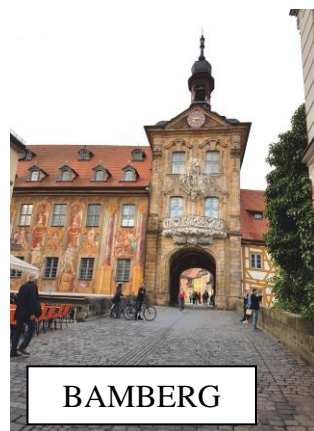

Jour 5 : BAMBERG visite guidée

JOUR 6 : WURZBURG visite de la Residenz ancien palais des Princes-évêques

JOUR 7 : MILTENBERG

JOUR 8 : MAINZ - FRANCFORT – TOULOUSE – PAU

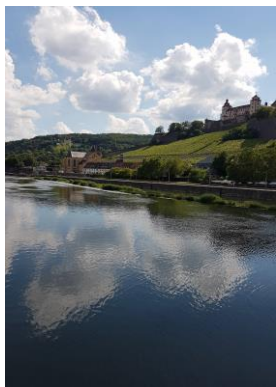

Tarif : 1720 € (y compris pourboire) sur la base de 25 personnes

Cabine individuelle : **+435 €**

Agence : NOVA VOYAGES - La totalité du voyage peut être consultée sur le site : www.apetra.org

Date limite d'inscription : **le 08 Avril 2020** Premier versement à l'inscription : **500€**

✂.....

(Danube) Bulletin à envoyer à Apetra avant le : **08 Avril 2020 date limite**

Nom (Mr, Mme, Mlle) ----- **Prénom**-----

Tél. portable -----

Email :

Accompagné(e) de Mr, Mme, Mlle : **Nom**----- **Prénom**-----

Cabine individuelle : oui non

Ci- joint 500 € (acompte) X-----personnes =-----€ Par chèque à l'ordre : **Apetra**

Le prix comprend :

Le transport en autocar grand tourisme de PAU vers l'aéroport de TOULOUSE aller retour
Le transport aérien sur vols réguliers TOULOUSE / VIENNE via 1 escale et FRANCFORT / TOULOUSE
Les taxes aériennes : 125 € au 21 Octobre 2019
L'assistance aux formalités d'enregistrement
La croisière sur le bateau Crucebelle 4*, selon descriptif ci-dessous, base cabine double,
L'hébergement en cabine située sur le Pont Intermédiaire
La pension complète du dîner jour 1 au déjeuner jour 8
Les boissons aux repas : All Inclusive au restaurant pendant les heures de repas
Les boissons : eau et bière ou vin lors des repas extérieurs au bateau
Les excursions et visites mentionnées au programme
L'animation à bord
Les services de l'accompagnatrice NOVA VOYAGES
Les taxes portuaires.
Les assurances assistance rapatriement, annulation / bagages, multirisques, interruption de séjour, responsabilité civile à l'étranger

Le prix ne comprend pas :

Le supplément cabine / chambre individuelle : + 435 €
Toutes prestations non mentionnées

BASE DE REALISATION : A PARTIR DE 25 PERSONNES

COMPAGNIE AERIENNE : LUFTHANSA

FORMALITES : CARTE NATIONALE D'IDENTITE EN COURS DE VALIDITE (PHOTOCOPIE A FOURNIR AVEC VOTRE INSCRIPTION)